

Nr. 1109 /O/07.06.2022.

BULETIN DE AVERTIZARE

Nr. 18. /07.06.2022.

Pentru prevenirea și combaterea organismelor dăunătoare la culturile de cartof: **Phytophthora infestans** sau **Mana cartofului**.

Boala se manifestă pe toate organele aeriene ale plantei. La vârful frunzelor sau pe marginea limbului apar pete mari, neregulate, brune verzui, necrotice, cu aspect de opărit. În jurul petelor apare un halou verde deschis, în dreptul căruia ciuperca sporulează la umiditate relativă de peste 86%. Necrozele pot apare și pe tulpini unde provoacă frângerea lor. De la un an la altul boala se transmite prin tuberculi infectați plantați sau prin grămezile de tuberculi aruncați, după sortare în primăvară.

Deoarece condițiile climatice sunt favorabile manifestării infecțiilor primare, se recomandă aplicarea unui tratament preventiv, folosind unul din următoarele fungicide:

- **ARMETIL COBRE (MANOXIN COMBI** – a doua denumire comercială) în doză de 2,5 kg/ha sau,
- **BANJO 500 SC (CARTALA** – a doua denumire comercială) în doză de 0,4 l/ha sau,
- **EQUATION PRO** în doză de 0,4 kg/ha sau,
- **CYMBAL 45 (DRUM** – a doua denumire comercială) în doză de 0,25 kg/ha sau,
- **INFINITO 687,5 SC** în doză de 1,4 l/ha sau alte produse pentru protecția plantelor omologate pentru a fi utilizate pe teritoriul României.

În condiții climatice cu ploi și umezeală ridicată tratamentul se va repeta la 7 - 10 zile, în funcție de fungicidul folosit (sistemic sau de contact).

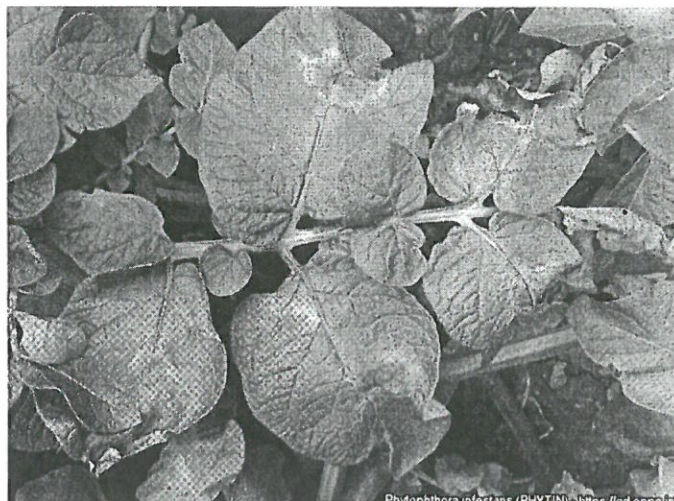
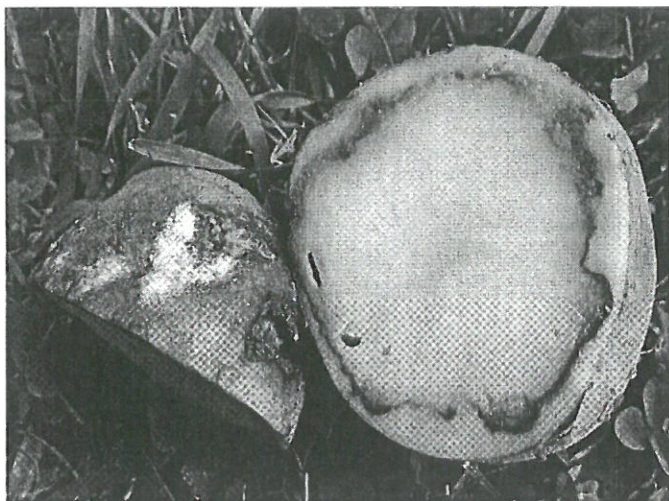

Phytophthora infestans (PHYTIN) - https://gd.eppo.int