



**ROMÂNIA**  
**JUDEȚUL HARGHITA**  
**CONSILIUL LOCAL AL MUNICIPIULUI**  
**GHEORGHENI**  
www. gheorgheni.ro

**HOTĂRÂREA nr.217/2020**

*privind aprobarea includerii în fondul forestier național  
a suprafețelor de pășuni împădurite*

*Consiliul Local al Municipiului Gheorgheni,*

întrunit în ședința ordinară din data de 23 decembrie 2020,

Având în vedere:

- Referatul de aprobare nr.18609/2020 al primarului Municipiului Gheorgheni
- Raportul de specialitate nr.18610/2020 al Direcției tehnice – Compartiment pășuni și păduri din cadrul aparatului de specialitate al primarului municipiului Gheorgheni,
- H.C.L. nr.174/2020, privind aprobarea înscrierii în cartea funciară a dreptului de proprietate privată asupra pășunilor împădurite, în favoarea Municipiului Gheorgheni,

Ținând seama de avizele comisiilor de specialitate constituite din cadrul Consiliului Local al Municipiului Gheorgheni:

- *Comisia pentru prognoză și programe de dezvoltare economică, buget, finanțe, administrarea domeniului public și privat al municipiului,*
- *Comisia pentru amenajarea teritoriului, urbanism, protecția mediului, turism, agricultură;*

În conformitate cu prevederile:

- art. 129, alin. (1), alin.( 2), lit. c) și alin. (14), din O.U.G. nr.57/2019 privind Codul administrativ, cu modificările și completările ulterioare,
- art.2, alin.(1), alin.(2), lit.d, art.7, alin.(2) din Codul silvic, aprobat prin Legea nr.46/2008, republicat, cu modificările și completările ulterioare;
- Legii cadastrului și publicității imobiliare nr.7/1996, republicată (r3), cu modificările și completările ulterioare;
- Legii nr.273/2006, privind finanțele publice locale cu modificările și completările ulterioare;

În temeiul prevederilor art. 139, alin.(3), lit.g coroborat cu art.196, alin.(1), lit.a) din O.U.G. nr.57/2019 privind Codul administrativ, cu modificările și completările ulterioare,

**H O T Ă R Ă Ș T E:**

**Art.1** – Se aprobă includerea în fondul forestier național a suprafețelor de pășune împădurite, aflate în proprietatea privată a U.A.T. Municipiul Gheorgheni, cu suprafață totală de 169,68 ha, alcătuite din trei trupuri:

- 1) trupul *Kis Kürüc* cu o suprafață de 24,71 ha, situat în UAT Gheorgheni, potrivit planului de amplasament și delimitare a imobilului – Anexa nr.1 la prezenta hotărâre,
- 2) trupul *Nagy Ferenci Patak* cu o suprafață de 31,87 ha, situat în UAT Gheorgheni, potrivit planului de amplasament și delimitare a imobilului – Anexa nr.2 la prezenta hotărâre,
- 3) trupul *Putna Nyerges* cu o suprafață de 113,00 ha, situat în UAT Tulgheș, potrivit planului de amplasament și delimitare a imobilului – Anexa nr.3 la prezenta hotărâre.

**Art.2** – Prevederile prezentei hotărâre vor fi duse la îndeplinire de către: Primarul Municipiului Gheorgheni prin grija Compartimentului pășuni și păduri din cadrul aparatului de specialitate al primarului municipiului Gheorgheni,

**Art.3** – Prezenta hotărâre se comunică:

- a) Prefectului județului Harghita,
- b) Primarului municipiului Gheorgheni,
- c) Compartimentului pășuni și păduri din cadrul aparatului de specialitate al primarului municipiului Gheorgheni,
- d) Direcției economice – Compartiment administrare patrimoniu din cadrul aparatului de specialitate al primarului municipiului Gheorgheni.

Gheorgheni, la data de 23 decembrie 2020

PREȘEDINTE DE ȘEDINȚĂ,

*Antal Szabolcs*

CONTRASEMNEAZĂ PENTRU LEGALITATE  
SECRETARUL GENERAL AL MUNICIPIULUI,

*Selyem-Hideg Norbert-Vencel*

# PLAI DE AMPLASAMENT SI DELIMITARE A IMOBILULUI

SCARA 1:2500

A anexa  
la ACL-217  
2020

NO.	COORDONATE
1	500448.28
2	500448.28
3	500448.28
4	500448.28
5	500448.28
6	500448.28
7	500448.28
8	500448.28
9	500448.28
10	500448.28
11	500448.28
12	500448.28
13	500448.28
14	500448.28
15	500448.28
16	500448.28
17	500448.28
18	500448.28
19	500448.28
20	500448.28
21	500448.28
22	500448.28
23	500448.28
24	500448.28
25	500448.28
26	500448.28
27	500448.28
28	500448.28
29	500448.28
30	500448.28
31	500448.28
32	500448.28
33	500448.28
34	500448.28
35	500448.28
36	500448.28
37	500448.28
38	500448.28
39	500448.28
40	500448.28
41	500448.28
42	500448.28
43	500448.28
44	500448.28
45	500448.28
46	500448.28
47	500448.28
48	500448.28
49	500448.28
50	500448.28
51	500448.28
52	500448.28
53	500448.28
54	500448.28
55	500448.28
56	500448.28
57	500448.28
58	500448.28
59	500448.28
60	500448.28
61	500448.28
62	500448.28
63	500448.28
64	500448.28
65	500448.28
66	500448.28
67	500448.28
68	500448.28
69	500448.28
70	500448.28
71	500448.28
72	500448.28
73	500448.28
74	500448.28
75	500448.28
76	500448.28
77	500448.28
78	500448.28
79	500448.28
80	500448.28
81	500448.28
82	500448.28
83	500448.28
84	500448.28
85	500448.28
86	500448.28
87	500448.28
88	500448.28
89	500448.28
90	500448.28
91	500448.28
92	500448.28
93	500448.28
94	500448.28
95	500448.28
96	500448.28
97	500448.28
98	500448.28
99	500448.28
100	500448.28

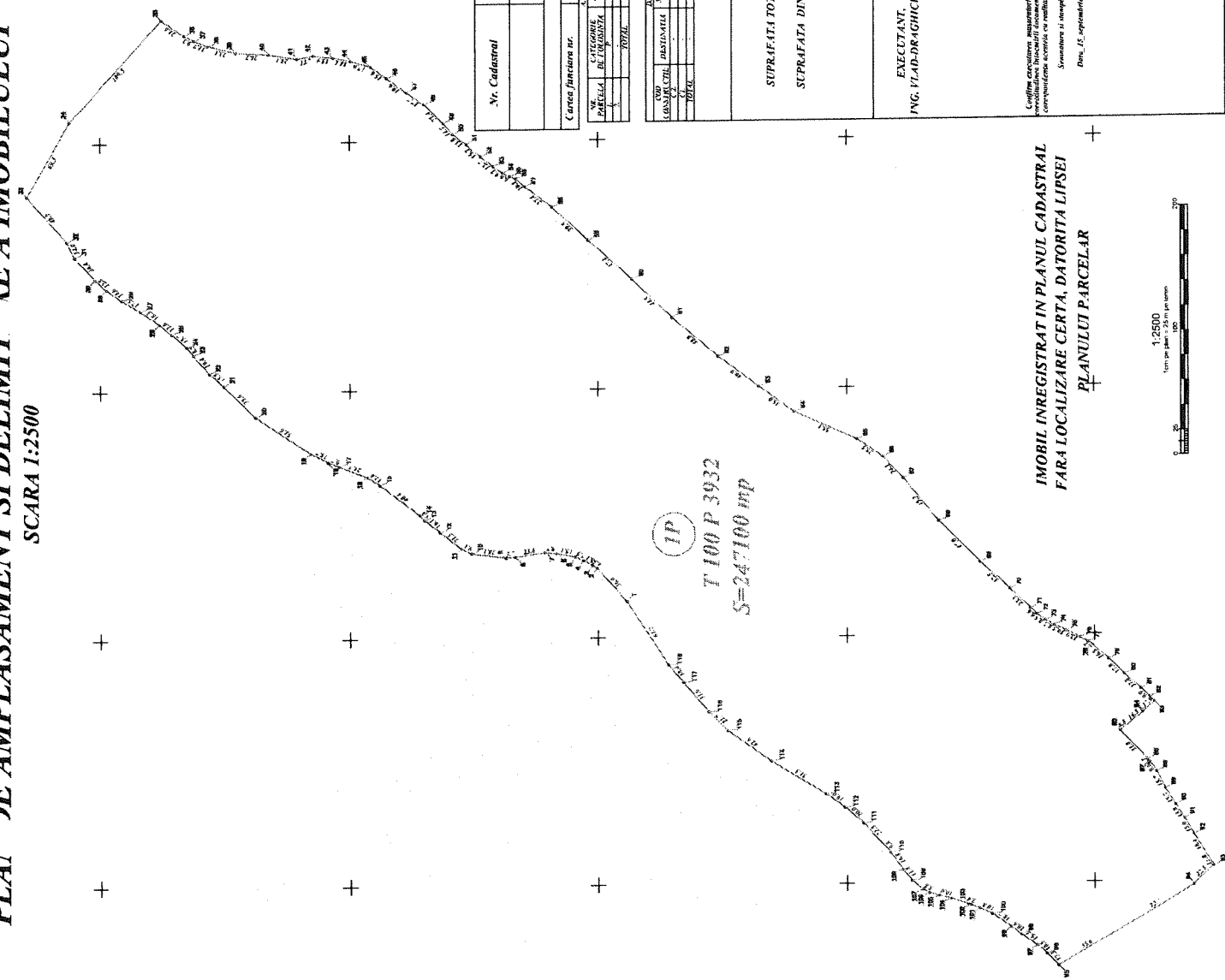

Nr. Cadastral	Suprafata masurata mp	Suprafata totala imobilului = 247100 mp	Suprafata din act a imobilului = 247100 mp
Carcasa functionar nr.		LIAT	INSPECTOR
Numele proprietarului		NUMERUL DE INREGISTRARE	EXECUTANT
Categorie de teren		NUMERUL DE CONSTATARE	ING. VLAD-DRAGHICI HORATIU
Cantitatea de teren		NUMERUL DE PLAN	INSPECTOR
Cantitatea de teren		NUMERUL DE PLAN	INSPECTOR

Suprafata masurata mp: 247100

Suprafata totala imobilului = 247100 mp

Suprafata din act a imobilului = 247100 mp

Executant: ING. VLAD-DRAGHICI HORATIU

Inspector: [Blank]

IMOBIL INREGISTRAT IN PLANUL CADASTRAL  
FARA LOCALIZARE CERTA, DATORITA LIPSEI  
PLANULUI PARCELAR

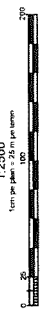

*Megadati de geodetic*

*Severin Grigoriu*

# PLAN DE AMPLASAMENT SI DELIMITARE A IMOBILULUI

SCARA 1:2000

Anexa 2  
1a HCL-217/2020



Proiectat de Gabriel

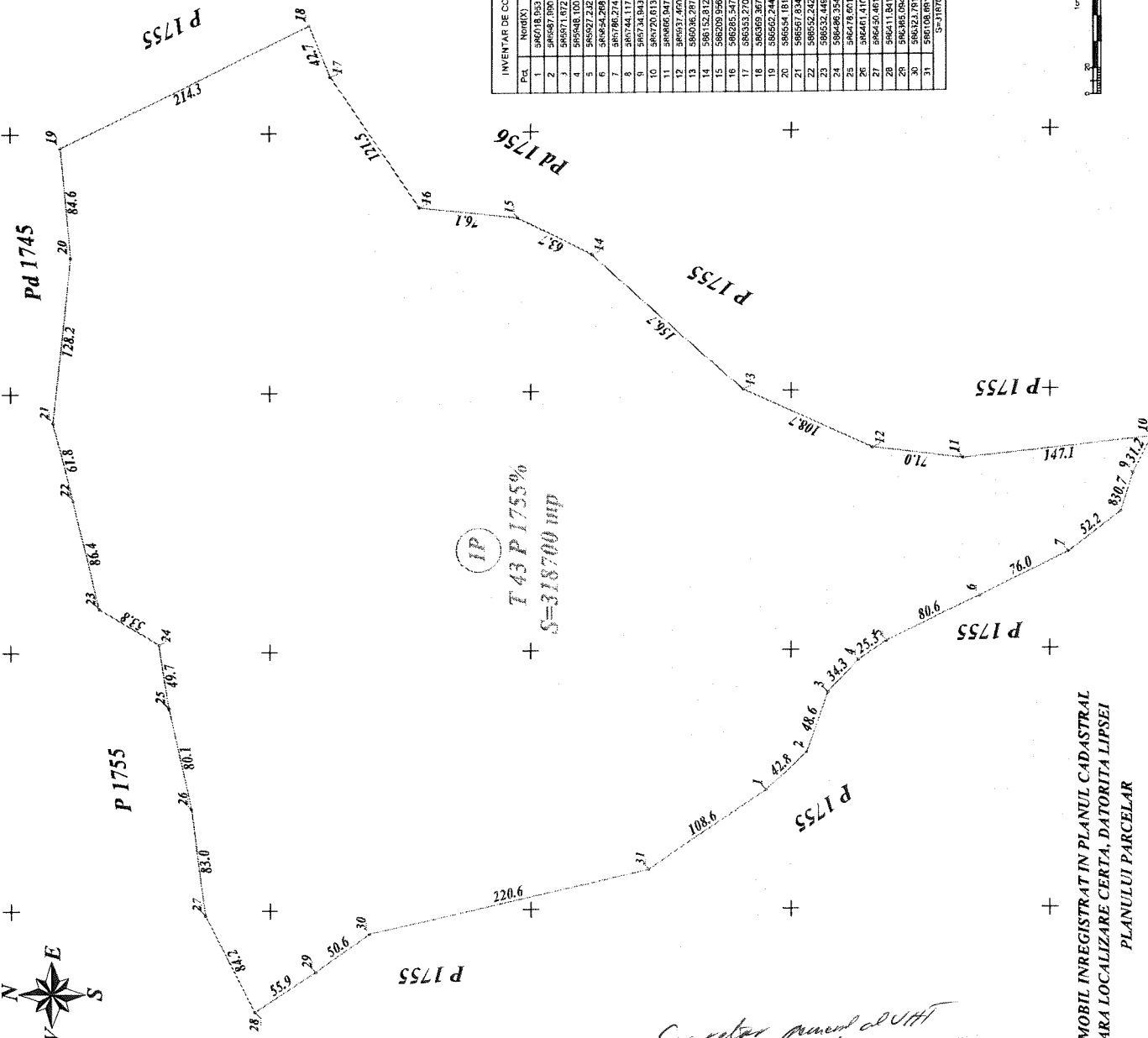

Pod.	Nord(X)	Est(Y)
1	586218.953	551851.650
2	586287.890	551821.139
3	586371.872	551868.921
4	586348.100	551851.953
5	586272.242	552006.716
6	586254.269	552001.383
7	586198.274	552074.953
8	586174.841	551974.877
9	586174.841	551974.877
10	586270.613	551822.242
11	586366.047	551847.270
12	586337.460	552165.713
13	586306.287	552201.081
14	586152.812	552405.866
15	586209.946	552434.083
16	586295.547	552442.441
17	586533.270	552443.306
18	586569.367	552482.860
19	586562.244	552489.538
20	586554.181	552306.370
21	586567.834	552177.911
22	586552.242	552118.159
23	586532.449	552034.033
24	586486.354	552006.316
25	586478.671	551897.266
26	586461.410	551876.039
27	586450.461	551746.751
28	586411.841	551721.912
29	586385.084	551752.483
30	586342.781	551781.725
31	586106.881	551830.507

S<sub>0</sub> = 318700 mp

Nr. Cadastral	Suprafata terenului mp	Alteza terenului construit (denumirea PARCII)	Parcela (%)
	318700	MUNICIPAL CHROKORNI	100%

Careea, funciunea nr.	CAIT	GHEORGHENI
-----------------------	------	------------

VAL. CATEGORIE	VAL. CATEGORIE	VAL. CATEGORIE
1	2	3
31796	31796	31796

COD. CATEGORIE	VAL. CATEGORIE	VAL. CATEGORIE
1	2	3
31796	31796	31796

SUPRAFAȚA TOTALĂ A IMOBILULUI = 318700 mp  
SUPRAFAȚA DE LA ACT A IMOBILULUI = 318700 mp

EXECUTANT: ING. VLAD-DRAGHICI HORATIU

INSPECTOR:

Senmat digital  
Horatiu- de Horatiu-  
George Vlad-  
Draghici  
Vlad-  
Draghici

Date: 2020.09.15  
21:16:02  
+03'00"

1:2000  
1 cm pe plan = 20 m pe teren

IMOBIL INREGISTRAT IN PLANUL CADASTRAL  
FARA LOCALIZARE CERTA, DATORITA LIPSEI  
PLANULUI PARCELAR

Secretar general DUHT

# PLAN DE AMPLASAMENT SI DELIMITARE A IMOBILULUI

SCARA 1:2000

Anexa 3  
la HCL-217/2020

INVENTAR DE COORDONATE		
Pct	COORDONATE	
	N (m)	E (m)
1	589584.870	551181.020
2	589522.290	551218.240
3	589535.800	552181.180
4	589531.100	552180.076
5	589534.290	552142.210
6	589536.000	552180.000
7	589538.000	552180.500
8	589531.530	552181.596
9	589532.000	552181.000
10	589536.000	552180.461
11	589534.000	552172.000
12	589530.000	552176.217
13	589538.000	552181.000
14	589533.000	552179.000
15	589543.000	552181.000
16	589547.000	552177.000
17	589550.000	552181.000
18	589549.185	552173.203
19	589531.000	552180.000
20	589531.000	552181.000
21	589531.118	552180.991
22	589529.241	552181.175
23	589529.377	552181.540
24	589529.546	552181.776
25	589534.027	552181.562
26	589488.161	552181.521
27	589421.007	552181.725
28	589421.146	552181.572
29	589413.894	552183.266
30	589413.690	552184.959
31	589414.258	552185.426
32	589417.510	552185.202
33	589415.404	552185.054
34	589416.213	552185.811
35	589422.854	552185.354
36	589421.802	552185.006
37	589420.899	552185.897
38	589424.336	552186.976
39	589424.479	552187.498
40	589425.869	552188.498
41	589428.813	552188.208
42	589430.082	552189.642
43	589432.007	552189.879
44	589434.299	552189.848
45	589437.386	552189.319
46	589440.073	552189.528
47	589442.760	552189.593
48	589445.824	552189.769
49	589448.870	552189.448
50	589452.001	552189.483
51	589454.826	552189.468
52	589458.313	552189.518
53	589461.299	552189.772
54	589472.115	552189.821
55	589484.851	552189.579
56	589485.407	552189.203
57	589485.095	552188.536
58	589491.106	552188.800
59	589494.472	552188.108
60	589498.830	552187.281
61	589502.000	552186.428
62	589505.214	552185.838
63	589518.148	552185.182
64	589511.584	552184.127
65	589511.584	552183.127
66	589518.586	552182.828
67	589544.537	552181.017
68	589557.275	552180.711
69	589572.657	552180.458
70	589580.133	552180.843
71	589581.713	552181.529
72	589584.108	552181.150
73	589584.253	552181.678
74	589587.042	552180.415
75	589595.125	552177.824
76	589598.155	552176.741
77	589602.000	552176.000
78	589605.000	552181.818
79	589608.880	552180.847
80	589610.974	552180.000
81	589612.790	552179.219
82	589614.480	552178.480
83	589616.376	552182.519
84	589618.339	552180.133
85	589620.250	552181.000
86	589622.808	552177.992
87	589625.335	552174.826
88	589628.112	552181.482
89	589631.842	552180.987
90	589635.132	552180.808
91	589638.254	552180.845
92	589640.125	552181.800
93	589642.374	552180.164
94	589644.874	552181.016
S=1131000mp		

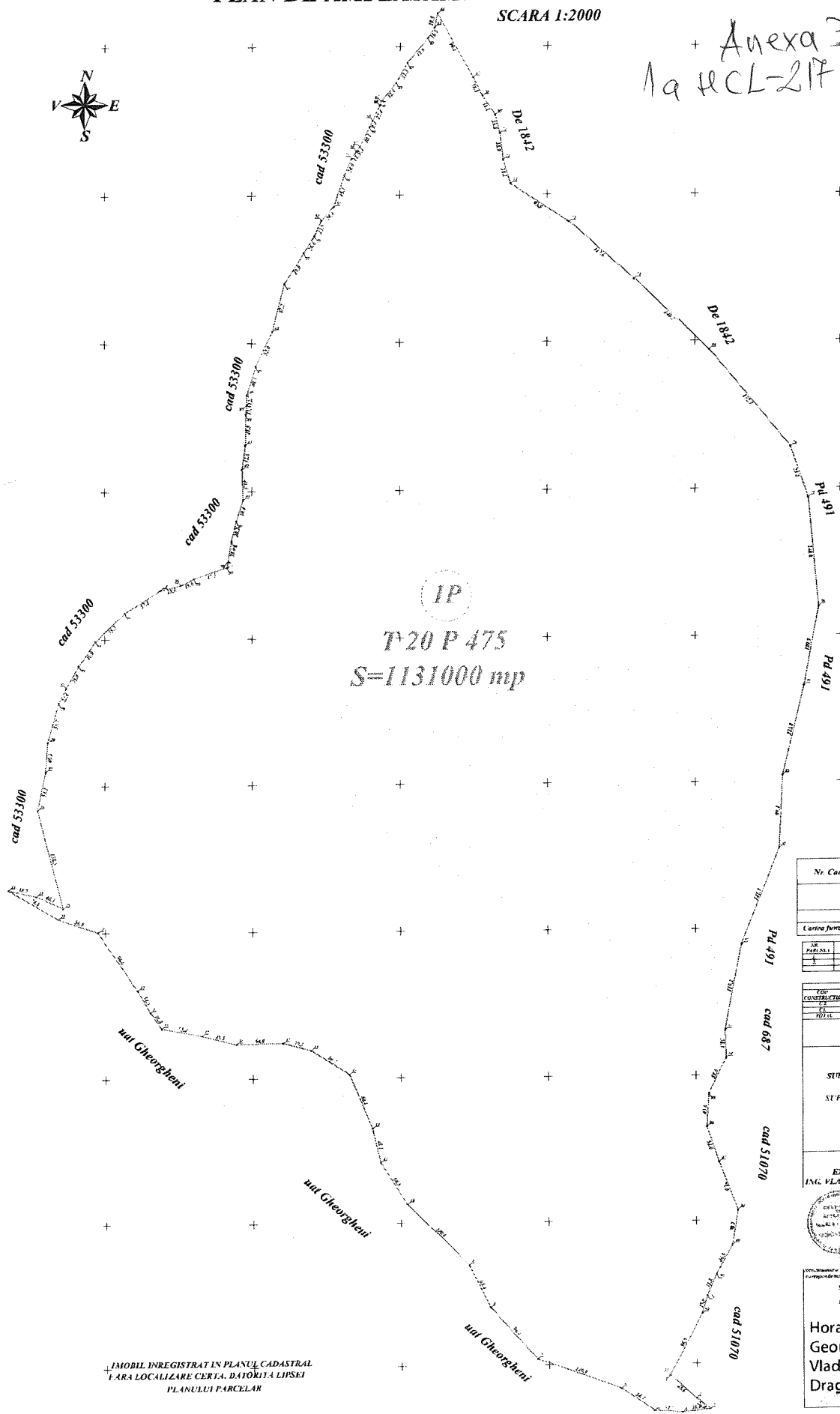

Nr. Cadastral	Suprafata masurata mp	Alteaza inaltimetrica a punctului
	1131000	PARLA 38
		Parcela 475
Cantitatea functionara nr.		
CANTITATE		UNITATI
		TULGHESI
Nr. Parcela	DATA	PROIECTANT
CANTITATE		
CANTITATE		PROIECTANT
SUPRAFATA TOTALA A IMOBILULUI = 1131000 mp		
SUPRAFATA DIN ACT A IMOBILULUI = 1131000 mp		
EXECUTANT, ING. VLAD-DRAGHICI HORATIU		INSPECTOR,
Semnat digital de Horatiu-George Vlad-Draghici Data: 2020.09.15 20:05:57 +03'00'		

IMOBIL INREGISTRAT IN PLANUL CADASTRAL FARA LOCALIZARE CERTA A DATORITII LIPSEI PLANULUI PARCELAR

Negochinte de Gedinta

Gerard general al OIT